

PRÉSENTATION 2025/2026



Lycée Privé
Avesnières



CE DIAPORAMA SERA MIS EN LIGNE PAR VOTRE COLLEGE

La formation après la 3ème

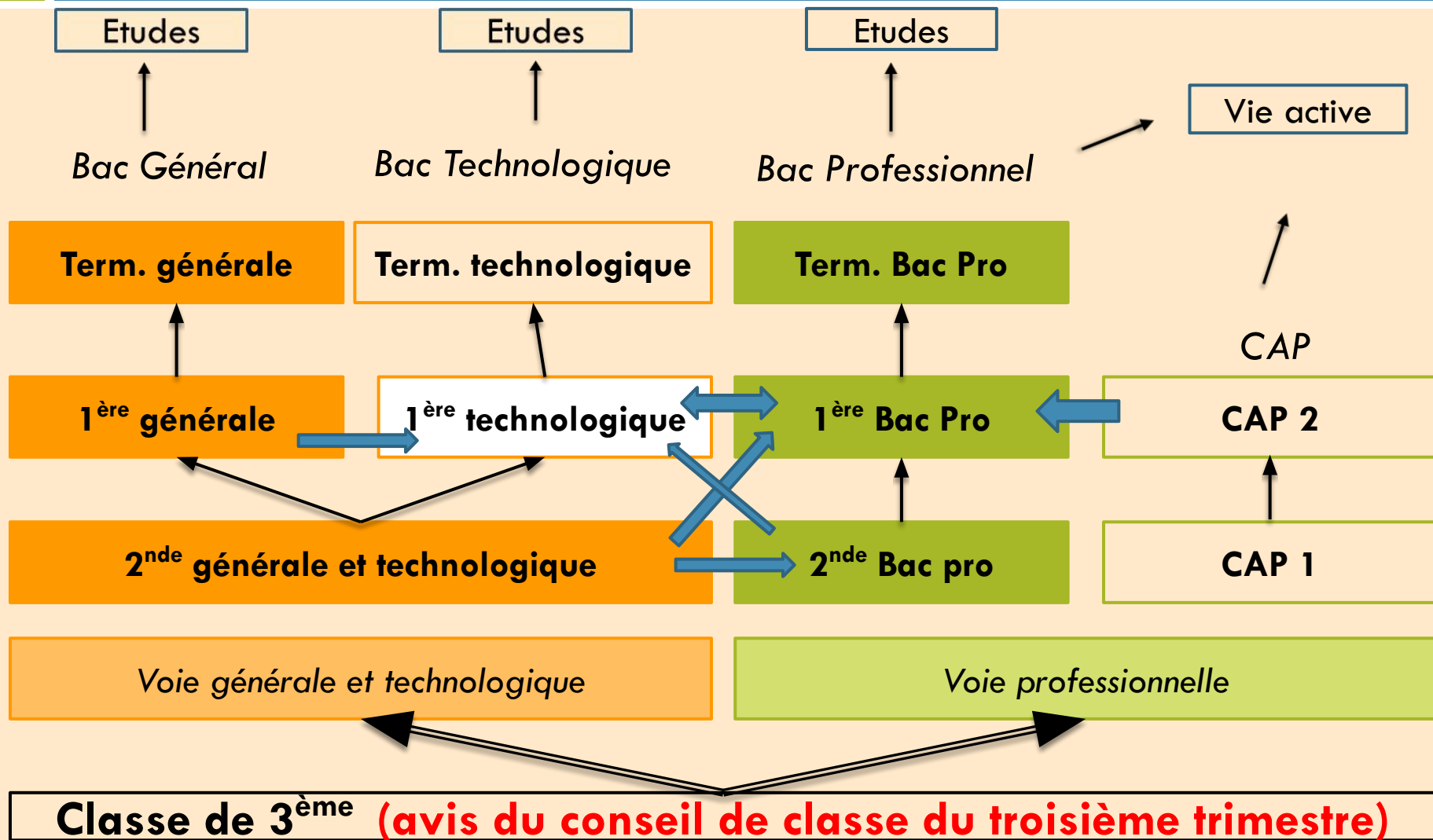

La voie professionnelle



CAP



(Certificat d'Aptitude Professionnelle)



1, 2 ou 3 ans



La 1^{ère} année de CAP

- **Enseignement professionnel** **60 %**
- **Enseignement général** **40 %**
- **Accompagnement personnalisé**
- **12 semaines **PFMP** rémunérées**
(période de formation en milieu professionnel)
- **80 à 100 % en contrôle continu**



La voie professionnelle

BAC PROFESSIONNEL **3 ans**

Seconde professionnelle
(métiers ou spécifique)

1^{ère} Bac Pro

Term Bac Pro



Les familles professionnelles (en seconde professionnelle)

Familles professionnelles

Métiers de la construction durable, du bâtiment et des travaux publics

Métiers de la gestion administrative, du transport et de la logistique

Métiers de la relation client

Métiers de l'aéronautique

Métiers des industries graphiques et de la communication

Métiers de l'hôtellerie-restauration

Métiers de l'alimentation

Métiers des études et de la modélisation numérique du bâtiment

Métiers de la beauté et du bien-être

Métiers de la réalisation de produits mécaniques

Métiers du numérique et de la transition énergétique

Métiers de la maintenance des matériels et des véhicules

Métiers du pilotage et de la maintenance d'installations automatisées

Métiers du bois

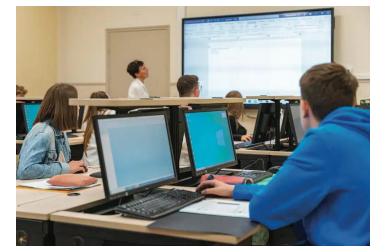

Les familles professionnelles

➡ Exemple Bac Pro famille de Métiers

La 2de « Métiers de la relation client » conduit aux :

- ❑ **Bac Pro** Métiers du Commerce et de la Vente option A (Animation et gestion de l'espace commercial)
- ❑ **Bac Pro** Métiers du Commerce et de la Vente option B (Prospection-clientèle et valorisation de l'offre commerciale)
- ❑ **Bac Pro** Métiers de l'Accueil

La même classe de seconde pour 3 baccalauréats professionnels différents

➡ Exemple de Bac Pro spécifique

La 2de « Service Aux Personnes et Animation dans les Territoires » conduit

au **Bac Pro** « Service Aux Personnes et Animation dans les Territoires »

Une classe de seconde spécifique pour un seul baccalauréat professionnel

Le début d'un **cycle** de 3 ans :

78 à 84 semaines de cours, **22 à 26** semaines de PFMP et **2** semaines d'examen

Enseignement professionnel	40 %
-----------------------------------	-------------

Enseignement général	60 %
-----------------------------	-------------

Accompagnement personnalisé (à l'intersection du général et du professionnel)

22 semaines **PFMP** rémunérées (6/8/8)
(période de formation en milieu professionnel)

50 % contrôle continu / 50% épreuves ponctuelles

SECONDE Générale **et Technologique**

**Orientation en fin de seconde vers
la voie générale
ou
la voie technologique**

La 2nde générale et technologique

Les enseignements communs	Nombre d'heures
Français	4 h 00
Mathématiques	4 h 00
Physique-chimie	3 h 00
Sciences de la Vie et de la Terre (SVT)	1 h 30
LV A et LV B	5 h 30
Histoire-géographie	3 h 00
Sciences Economiques et Sociales (SES)	1 h 30
Education Physique et Sportive (EPS)	2 h 00
Enseignement moral et civique (EMC)	0 h 30
Sciences Numériques et Technologie (SNT)	1 h 30
Accompagnement personnalisé Accompagnement au choix de l'orientation	

Les options facultatives
1option d'enseignement général (3h)
et/ou
1option d'enseignement technologique (1 h30)

Les options possibles en supplément
Parcours EURO (2h)
Certification : Double Bac Cambridge Toeic
Classe Défense

Après la seconde générale et technologique

**Le lycéen choisit le bac général
avec 3 spécialités en première
(il en garde 2 en terminale)**

Parmi les 13 proposées :

- **Histoire-géographie-géopolitique-sciences politiques**
- **Humanités-littérature-philosophie**
- **Langues-littératures et cultures étrangères**
- **Mathématiques**
- **Physique-chimie**
- **Sciences de la vie et de la Terre**
- **Sciences économiques et sociales**
- **Arts (arts plastiques)**
- **Numérique-sciences informatiques**
- **Sciences de l'ingénieur**
- **Education physique, pratiques et cultures sportives**
- **Biologie-écologie**
- **Littérature et langues et cultures de l'Antiquité**

Le lycéen choisit un bac technologique

Parmi les 8 proposés :

Bac STI2D, industrie et développement durable

Bac ST2S, santé et social

Bac STMG, management et gestion

Bac STAV, technologies de l'agronomie et du vivant (dans les lycées agricoles)

Bac STD2A, design et arts appliqués (avec seconde spécifique)

Bac STHR, technologies de l'hôtellerie et de la restauration (avec seconde spécifique)

Bac TMD, Techniques de la musique et de la danse (avec seconde spécifique)

Options de seconde Générale et Technologique

Enseignement général :

- Langue des Signes Française (LSF)
- LV C : Chinois
- Latin, Grec
- Sciences Laboratoire
- Arts Plastiques



Théâtre



Classe Défense -

Parcours Perso EURO Anglais -



Enseignement technologique :

Création et Culture Design (6h) **obligatoire pour une première STD2A**

<https://avesnieres.fr>



LYCÉE GÉNÉRAL

Première Générale (Spécialités : EPPCS, Arts Plastiques, NSI...)

LYCÉE TECHNOLOGIQUE

Première Bac STD2A

(Sciences et technologies du design et des arts appliqués)



Options de seconde Générale et Technologique

Enseignement technologique :

- Santé Social
- Management et Gestion

LYCÉE TECHNOLOGIQUE

→ **Première Bac STMG** (Sciences et Technologies du Management et de la Gestion)

→ **Première Bac ST2S** (Sciences et Technologies de la Santé et du Social)

+ **Section européenne** ⇨ **Bac STMG**

+ **Le langage des Signes Française (LSF)** ⇨ **Bac ST2S**



LYCÉE PROFESSIONNEL

- **CAP** Agent Accompagnant au Grand Age
- **Bac Pro** Accompagnement Soins et Services à la Personne (ASSP)
- **Bac Pro** Animation Enfance et Personnes Agées (AEPA)



Langue des Signes Française (LSF)

⇒ **Bac Pro ASSP et AEPA**

- **Bac Pro** Métiers de la Sécurité



Seconde Métiers de la gestion administrative, du transport, de la logistique

- **Bac Pro** Assistance à la Gestion des Organisations et de leurs Activités (AGORA)



Section Européenne ⇒ **Bac Pro AGORA**



**Stage en Espagne, en Irlande, au Portugal et en Allemagne
dans le cadre du programme Erasmus + ⇒ Bac Pro AGORA et ASSP**

LYCÉE PROFESSIONNEL



Seconde Métiers de l'Hôtellerie Restauration

- **Bac Pro** Cuisine
- **Bac Pro** Commercialisation et Services en Restauration (CSR)
- **CAP** Cuisine
- **CAP** Commercialisation et Services en Hôtel Café Restaurant
- **CAP** Production et Service en Restaurations

Section Européenne ➔ **Bac Pro Cuisine et CSR**

Seconde Métiers de la Réalisation d'Ensembles Mécaniques et Industriels

- **Bac Pro** Technicien en Réalisation de Produits Mécaniques
option « Réalisation et Suivi de Production »

Attestation possible à partir de la Première Bac Pro



**Stage en Espagne, en Irlande, au Portugal et en Allemagne
dans le cadre du programme Erasmus + ➔ Bac Pro Cuisine, CSR et TRPM**

Options de seconde Générale et Technologique

- Écologie, Agronomie, Territoires et Développement Durable

<https://www.rochefeuille.net>

LYCÉE TECHNOLOGIQUE

→ **Première Bac STAV** (Sciences et Technologies de l'Agronomie et du Vivant)

LYCÉE PROFESSIONNEL

- **Bac Pro** Service Aux Personnes et Animation dans les Territoires (SAPAT)
- **Bac Pro** Technicien Conseil vente (TCV) – alimentation et boissons
- **Bac Pro** Conduite et Gestion d'une Entreprise Agricole (CGEA)
- **Bac Pro** Gestion des Milieux Naturels et de la Faune (GMNF)
- **CAPA** Métiers de l'Agriculture (CAP en apprentissage)
- **CAPA** Jardinier Paysagiste (CAP en apprentissage)
- **BP** Aménagements Paysagers (Brevet Professionnel en apprentissage, après le CAP)



Erasmus+

SEJOURS ERASMUS / STAGES ESPAGNE et IRLANDE

CAMPUS ORION

EVRON

Internat G/F

<https://www.campus-orion.fr>



LYCÉE PROFESSIONNEL

- **Bac Pro** Laboratoire Contrôle Qualité
- **Bac Pro** Service Aux Personnes et Animation dans les Territoires

*Se former aujourd'hui...
pour vivre son projet demain*



Erasmus+

SEJOURS ERASMUS
STAGES BULGARIE



FIN DES COURS À 16H30

<https://eccg53.fr/>

Options de seconde Générale et Technologique

Enseignement général :

- LVC : Japonais
- Latin
- EPS
- Arts Plastiques
- Section Européenne DNL
- LSF
- Ateliers : TOEIC, DUAL DIPLOMA, Théâtre



Mobilités longues en
Nouvelle-Zélande, Australie,
Espagne, Allemagne.



Enseignement technologique :

- Management et Gestion

LYCÉE GÉNÉRAL Première Générale





LYCÉE PROFESSIONNEL

- **CAPa** Service Aux Personnes et Vente en Espace Rural
- **Bac Pro SAPAT** Service Aux Personnes et Animation des Territoires (SAPAT) (en temps plein et en apprentissage à partir de la classe de 1ère)
- **Bac Pro TCVA** Technicien-Conseil-Vente en Alimentation et boissons et spiritueux (en apprentissage et en temps plein à partir de la classe de seconde)

Options :

Sport animation – Espagnol – Langue des Signes Française
(3 heures par semaine)

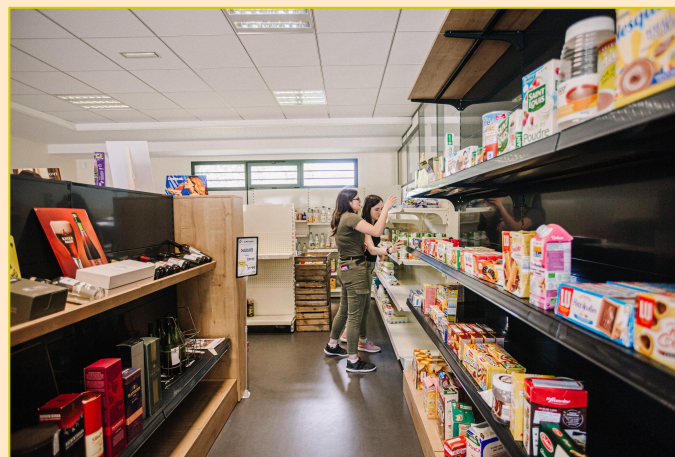
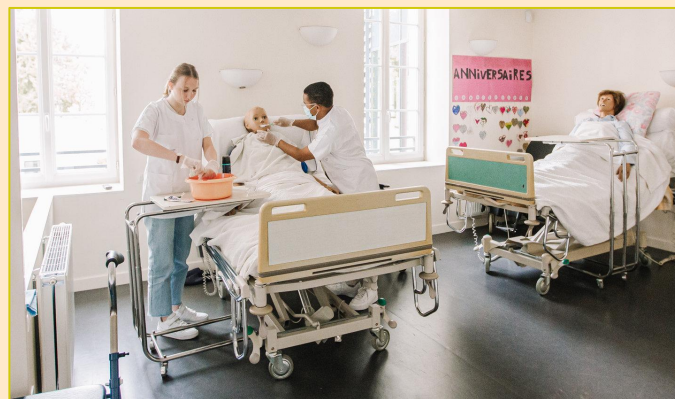

STAGES ERASMUS
IRLANDE, BELGIQUE ET
ESPAGNE

Nouveau : Académie de Handball

<https://donboscomayenne.fr>

Options de seconde Générale et Technologique

Enseignement général :

- LV C : Allemand, Espagnol, Japonais
- Latin, EPS, Arts Plastiques,

Enseignement technologique :

- Management et Gestion
- Sciences de l'ingénieur

LYCÉE GÉNÉRAL

Première et Terminale Générale

- LV C : Allemand, Espagnol, Japonais
- Latin, EPS

+ *Parcours Perso EURO Anglais - Cambridge*
Pôles départementaux Athlétisme et Basket



LYCÉE PROFESSIONNEL / CFP-UFA Don Bosco

Pôles départementaux Athlétisme et Basket

Seconde Métiers de la Beauté et du Bien-être

- ❑ **Bac Pro** Esthétique Cosmétique Parfumerie
- ❑ **CAP** Esthétique Cosmétique Parfumerie
- ❑ **Bac Pro** Métiers de la coiffure
- ❑ **CAP** Métiers de la coiffure (Apprentissage)



Seconde Métiers de la relation client

- ❑ **Bac Pro** Métiers du Commerce et de la Vente
option A (Animation et gestion de l'espace commercial)
- ❑ **Bac Pro** Métiers du Commerce et de la Vente
option B (Prospection-clientèle et valorisation de l'offre commerciale)
- ❑ **Bac Pro** Métiers de l'Accueil
- ❑ **CAP** Equipier Polyvalent du Commerce



Seconde Métiers de la gestion administrative, du transport et de la logistique

- ❑ **Bac Pro** Organisation de Transport de Marchandises

Options de seconde Général et Technologique

<https://www.immac.fr>

Enseignement Général :

- Latin, Arts Plastiques, Cinéma-audiovisuel

+ Parcours EURO anglais/sciences / Certification double bac / TOEIC



Enseignement Technologique :

- SIIT (Sciences de l'ingénieur et innovation technologique)

LYCÉE GÉNÉRAL ET TECHNOLOGIQUE

+ Première Générale

+ Première STI2D (Sciences et technologies de l'industrie et du développement durable)

LYCÉE PROFESSIONNEL / UFA Immac

- CAP Métiers de la Mode et Bac Pro Métiers de la Couture et de la Confection (M2VC)
- Titre professionnel couturier en atelier mode et luxe (100% apprentissage)

Seconde Métiers des transitions numérique et énergétique

- Bac Pro Métiers de l'Electricité et de ses Environnements Connectés (MELEC) – (Alternance)
- Bac Pro Cybersécurité, Informatique, Réseaux, Electronique (CIEL)



Les dates de portes ouvertes

- **Lycée Privé d'AVESNIERES : 30 JANVIER (17-20 h) et 31 JANVIER (9-12 h)**
- **Lycée ST MICHEL - ROBERT SCHUMAN : 23 JANVIER (17-20h) - 24 JANVIER (9-12h)**
- **Campus ORION : 31 JANVIER (09h30-16h)- 28 MARS (09h30-16h)**
- **Lycée ROCHEFEUILLE : 24 JANVIER (09h30-16h)- 28 MARS (09h30-16h)**
- **Lycée HAUTE-FOLLIS : 31 JANVIER (9h-16h) 28 MARS (9h-12h30)**
- **Lycée de l'IMMACULÉE CONCEPTION : 31 JANVIER (10h-16h).**
- **Lycée DON BOSCO : 6 FEVRIER (17-20 h) et 7 FEVRIER (9-12 h)**

Temps d'échanges

LPA

Lycée Privé
Avesnières

HAUTE FOLLIS



Immaculée Conception
ENSEIGNEMENT PRIVÉ
Laval - Pays de la Loire

Don Bosco
ENSEMBLE SCOLAIRE
MAYENNE

Lycée
ROCHEFEUILLE
Donnons du sens à votre orientation

ORION
Campus Professionnel

SM
SAINT MICHEL
collège et lycée général

RS
ROBERT SCHUMAN
lycée professionnel